SAVOIA
THERMÆ & SPA HOTEL
★★★★

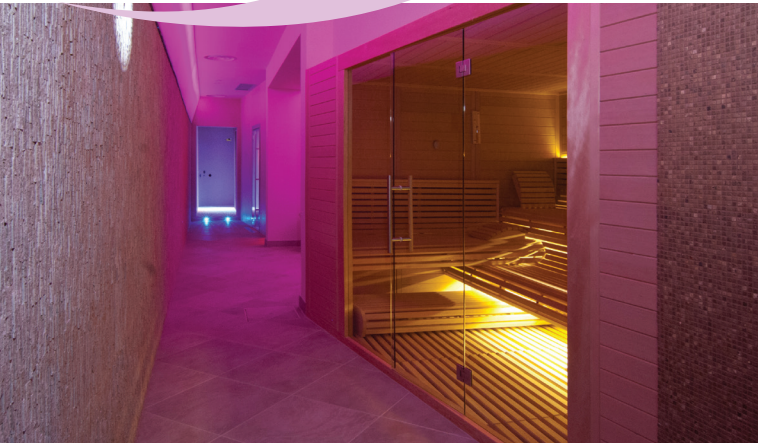

FITAB

Ass. Burraco Padova

AICS
ASSOCIAZIONE ITALIANA CULTURA SPORT

A.P.S. ***Burraco Padova***

20° TORNEO NAZIONALE

di Burraco a COPPIE

1 - 3 marzo 2019

SAVOIA
THERMÆ & SPA HOTEL
★★★★

Hotel Savoia Thermae & Spa

Via Pietro D'Abano, 53 - 35031 Abano Terme (PD)
Tel. +39 049 823 11 11 - Fax +39 049 66 77 77
savoia@savoiaterme.it - www.savoiaterme.it

PROGRAMMA DI GARA

VENERDÌ 1 marzo

Ore 17.30: accredito giocatori
Ore 21.15: 4 turni da 4 smazzate
con movimento Mitchell

A seguire: Torneo federale by NIGHT

SABATO 2 marzo

Ore 15.00: 2 turni da 4 smazzate
con movimento Mitchell
2 turni da 4 smazzate di Danese
Ore 21.15: 3 turni da 4 smazzate di Danese
a gironi di merito

PREMIAZIONE AL RAGGIUNGIMENTO DEI 100 TAVOLI - 1° PREMIO € 2.000,00

Sul montepremi, pari ad almeno il 60% sarà trattenuta l'imposta dovuta.

Obbligatorio tessera F.I.T.A.B.

Unica sede di gara Hotel Savoia Thermae & Spa
Via Pietro D'Abano, 53 - 35031 Abano Terme (PD)

INFORMAZIONI E ISCRIZIONI

Fabio Boncori 338 3142543
fabio.boncori@hotmail.it
Magrini Giuliana 338 2201959
magrinig@alice.it
Pozza Giovanna 340 7287748
gioasso54@gmail.com

Iscrizione a coppia € 100,00

Pacchetto 2 notti con pensione completa	
per persona, in doppia Classic	€ 190,00
per persona, in doppia Classic Sud	€ 200,00
per persona, in Junior Suite	€ 210,00
per persona, in Suite	€ 220,00
Pacchetto 2 notti con pensione completa	
in singola Standard	€ 204,00
in doppia Classic uso singola	€ 226,00
in Junior Suite uso singola	€ 246,00
Tassa di soggiorno per persona, a notte	€ 2,00

- La Direzione si riserva di apportare qualsiasi modifica riterrà opportuna sia agli orari che al programma
- Conteggi e classifiche computerizzate
- Divieto di fumo durante il torneo
- Giudici di gara : arbitri federali F.I.T.A.B.
- Direzione di gara : Prof. Vittorio Lazzareschi
- Vietato l'ingresso ai cani

Comunicazione riservata ai soci F.I.T.A.B.

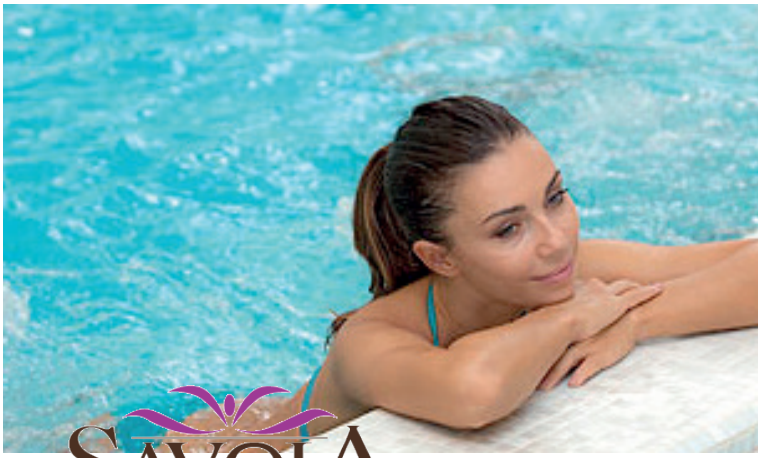

SAVOIA
THERMÆ & SPA HOTEL
★★★★